



CIIS | CENTRO DE INVESTIGAÇÃO INTERDISCIPLINAR EM SAÚDE

Luís Azevedo¹

David Martins¹, Filipe Araújo^{2,3}, Cristina Figueiredo^{2,3},
Patrícia Fonseca^{2,3}, André Correia^{2,3}
1-Alunos do Mestrado Integrado em Medicina Dentária, do Instituto de Ciências da Saúde - Viseu, Universidade Católica Portuguesa.
2- Professores auxiliares convidados do Mestrado Integrado em Medicina Dentária, do Instituto de Ciências da Saúde - Viseu, Universidade Católica Portuguesa;
3- Centro de Investigação Interdisciplinar em Saúde (CIIS) - Universidade Católica Portuguesa.

REABILITAÇÃO TOTAL BIMAXILAR – COMBINAÇÃO DE PRÓTESE FIXA COM PRÓTESE REMOVÍVEL

INTRODUÇÃO

As próteses removíveis retidas em raízes dentárias (sobredentaduras) são uma solução de reabilitação protética, particularmente quando não há condições anatómicas que permitam uma boa retenção, ou não há indicação ou condições que permitam a colocação de implantes dentários.

DISCUSSÃO DO CASO CLÍNICO

História Clínica

- Homem de 68 anos, ASA IV, não portador de prótese.
- Apresentou-se na consulta de Prótese Removível do ICS-UCP para reabilitação bimaxilar devido ao desconforto e à dificuldade em comer.

Diagnóstico

- Desdentado total maxilar e desdentação classe I divisão 1 de Kennedy mandibular (dentes presentes: 33 e 43).
- Ao exame clínico foi visível uma reabsorção óssea severa mandibular.

Plano de Tratamento

- Confeção de duas próteses totais removíveis acrílicas para recuperação da DVO.
- Na reabilitação inferior planeou-se efetuar uma sobredentadura retida por encaixes suprarradiculares de bola (tipo "nardi"), com vista a favorecer a retenção protética.



Fig. 1 – Ortopantomografia Inicial



Fig. 8 – Fotografia Inicial Frontal Intraoral

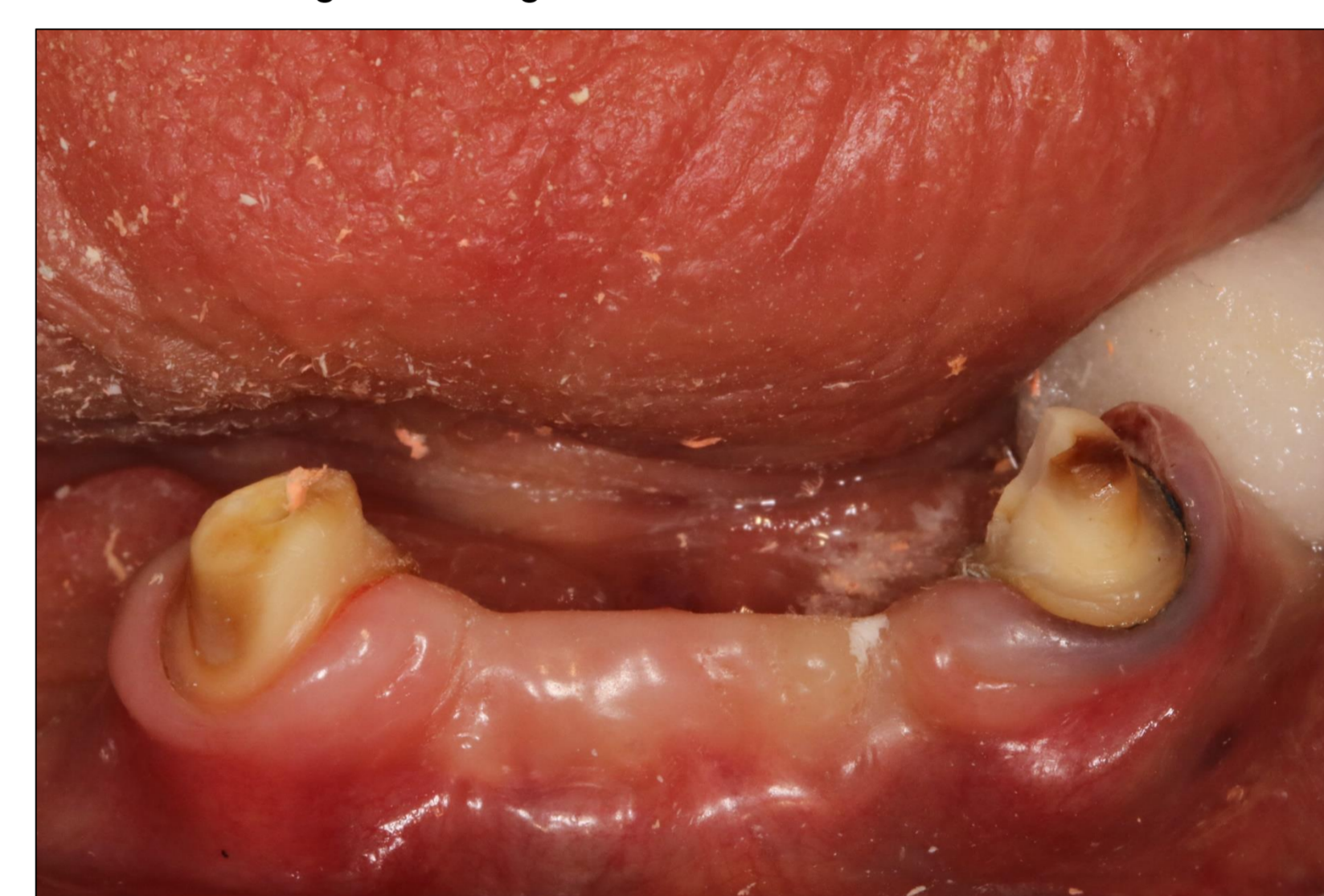

Fig. 9 – Fotografia de preparação dos nardis



Fig. 10 – Fotografia de cimentação dos nardis



Fig. 11 – Fotografia Final Frontal Intraoral (colocação das próteses)



Fig. 2 – Fotografia Inicial Frontal em PIM

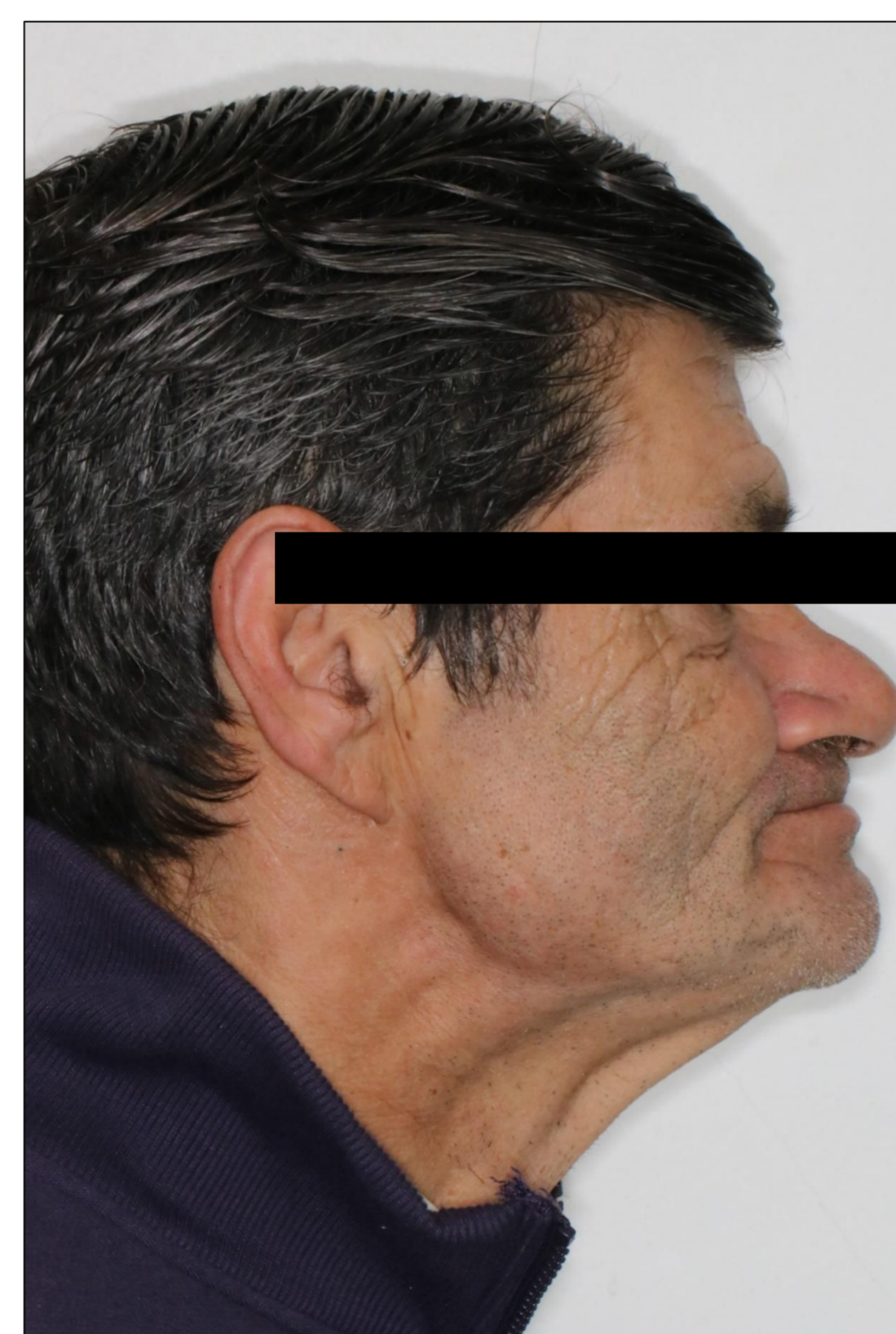

Fig. 3 - Fotografia Inicial Perfil em PIM



Fig. 4 – Fotografia Inicial Frontal Sorriso



Fig. 5 – Fotografia Final Frontal em PIM



Fig. 6 – Fotografia Final Perfil em PIM



Fig. 7 – Fotografia Final Frontal Sorriso

DISCUSSÃO E CONCLUSÕES

As sobredentaduras retidas em raízes dentárias são uma solução a considerar em prostodontia removível sempre que se verifique déficit na retenção e estabilidade protética com próteses acrílicas convencionais. No caso clínico apresentado, após a reabilitação do paciente, verificou-se a reabilitação funcional do aparelho estomatognático assim com a recuperação estética e de qualidade de vida relacionada com a saúde oral.

REFERÊNCIAS

Bansal, S., Aras, M. A., & Chitre, V. (2014). Tooth supported overdenture retained with custom attachments: a case report. The Journal of Indian Prosthodontic Society, 14(1), 283-286.
Ówall, B. (1995). Precision attachment-retained removable partial dentures: Part 2. Long-term study of ball attachments. International Journal of Prosthodontics, 8(1).